CONSORZIO DI BONIFICA DELLA BASILICATA

MATERA

LAVORI DI MANUTENZIONE ORDINARIA PER LA RIPARAZIONE DI CONDOTTE IRRIGUE IN CEMENTO AMIANTO RICADENTI NELLE AREE DEI CC.OO. BRADANICO, SERRAMARINA, SAN BASILIO SCANZANO E POLICORO

AREA 1

Elaborato	
7.3	- DELIMITAZIONE AREA DI INTERVENTO - C.O. SAN BASILIO
Scala	

Marzo 2021

SCALA 1:100.000

REDATTO DA:
ing. Vito CHICO

CHICO VITO
2021.03.05 10:33:06
CN=CHICO VITO
C=IT
2.5.4.42=CHICO

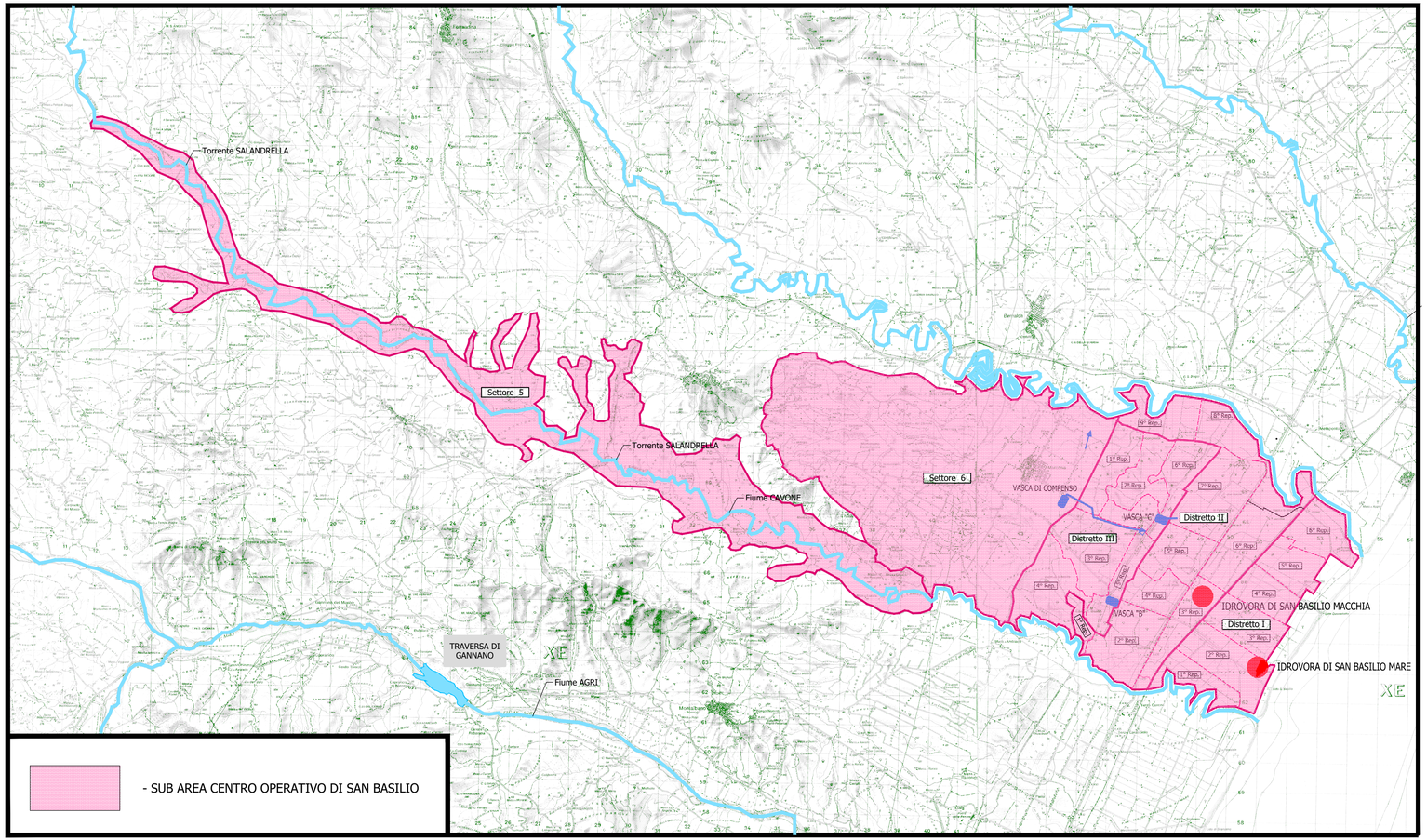

IL RESPONSABILE DEL PROCEDIMENTO
Ing. Salvatore GRAVINO

Firmato digitalmente da
Salvatore Gravino
CN = Gravino Salvatore
C = IT